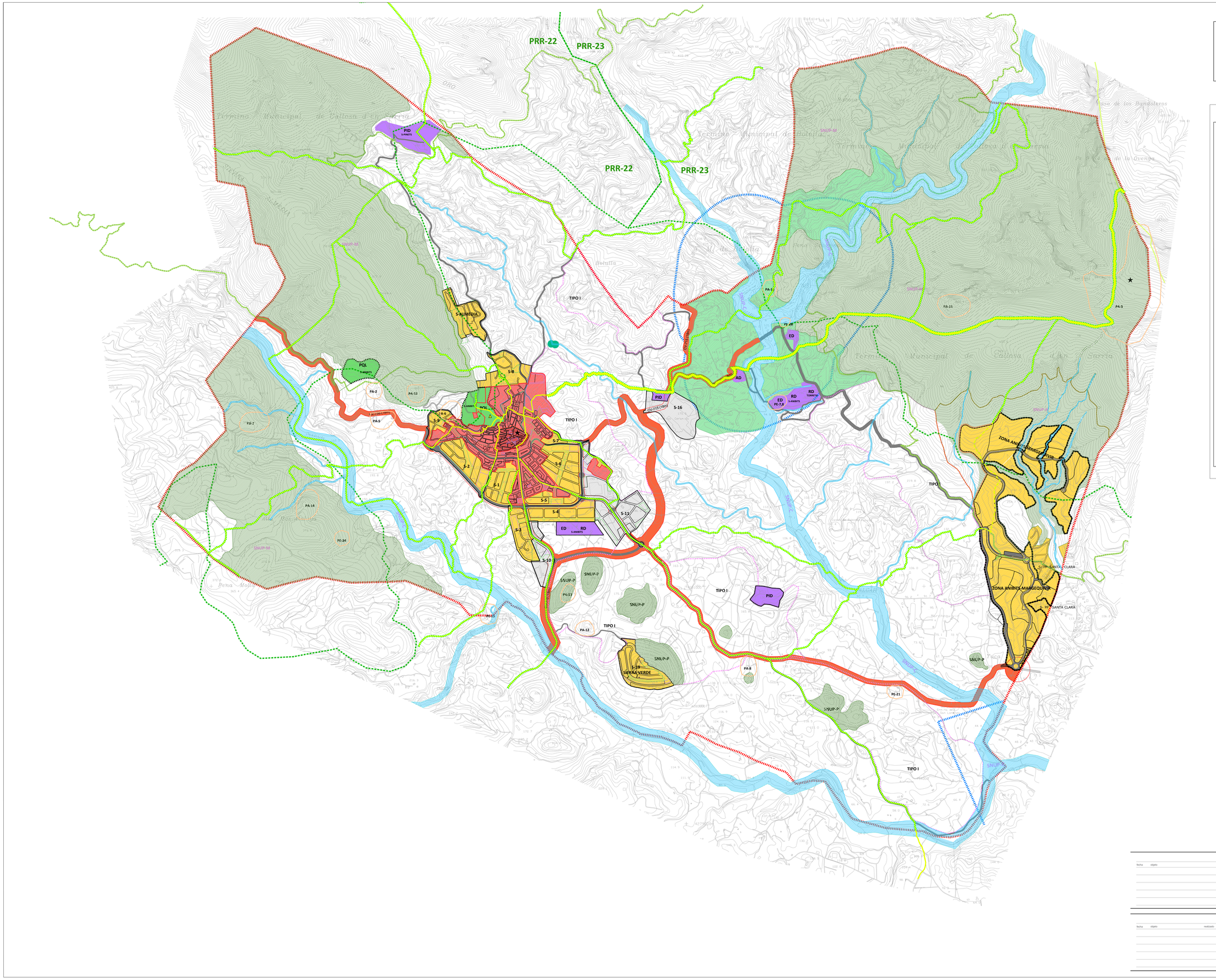

LEYENDA

ZONAS DE ORDENACIÓN ESTRUCTURALES

ZONA URBANIZADA
- NÚCLEO HISTORICO
- RESIDENCIAL

ZONA DE NUEVO DESARROLLO
- RESIDENCIAL
- INDUSTRIAL

ZONA RURAL COMÚN
- AGRÍCOLA TIPO I
- AGRÍCOLA TIPO II
- TURÍSTICO Y MEDIO AMBIENTAL

ZONA RURAL PROTEGIDA
- MONTES
- PAISAJÍSTICA
- CAUCES
- HABITATS DE INTERÉS
- CARRETERAS
- VIAS PECUARIAS
- PATRIMONIO CULTURAL. ARQUIOLÓGICO Y ETNOLÓGICO

DOTACIONES PÚBLICAS
- RED VIARIA
- PARQUES URBANOS
- EQUIPAMIENTOS

AFECCIONES SECTORIALES

- CARRETERA
  LÍMITE DE ZONA DE PROTECCIÓN
- DOMINIO PECUARIO:
  - LÍMITE DEL ANCHO LEGAL
  - EJE VIA PECUARIA EXISTENTE
  - EJE VIA PECUARIA A DESAFECTAR
  - EJE DE VIA PECUARIA TRAZADO MODIFICADO
- PAISAJE DE RELEVANCIA REGIONAL (PRR-22 Y PRR-23)
- LICs | ZEPA
- ZONA DE PROTECCIÓN DE ZONA HUMEDA

LIMITES

- TÉRMINO MUNICIPAL
- SUELO URBANO
- SUELO URBANIZABLE
- SUELO URBANIZABLE ZONA "ANIBITS MARGEQUIBIR (VERSIÓN PRELIMINAR)
- SUELO URBANIZABLE ZONA "ANIBITS MARGEQUIBIR" (BORRADOR INICIAL)
- SUELO URBANIZABLE ZONA "ANIBITS MARGEQUIBIR" (PGOU 2006)

proyecto

VERSIÓN PRELIMINAR DE A MODIFICACIÓN PUNTUAL DEL PGOU Y ORDENACIÓN PORMENORIZADA DE LA ZONA "ANIBITS MARGEQUIVIR"

promotor

AJUNTAMENT DE CALLOSA D'ENSARRIÁ

ENTREGAS

fecha	objeto

equipo redactor

C/ Salamanca 50 - 52
46005 (Valencia)
963 103 400

arquitecto/a

WENDELIN HINSCH

7.513 nº colegiado

revisiones

fecha	objeto	realizado	comprobado

plano

ZONIFICACIÓN ESTRUCTURAL

escala	fecha	
1/10.000	Enero-2021	0.2